# S'installer - Transmettre en races locales C'est possible !

# Les réseaux et associations d'éleveurs

**EN LIEN AVEC LES CONSERVATOIRES RÉGIONAUX, LES ASSOCIATIONS D'ÉLEVEURS SOUTIENNENT LE DÉVELOPPEMENT DES RACES LOCALES.**

**ELLES RASSEMBLENT LES ÉLEVEURS AU SEIN D'UN RÉSEAU PERMETTANT LA CONVIVIALITÉ ET LES ÉCHANGES, GARANTIES DE LA CIRCULATION DE L'INFORMATION ET DES REPRODUCTEURS ET DE L'ENTRETIEN DES DYNAMIQUES DE GROUPES NÉCESSAIRES À LA SAUVEGARDE DES RACES.**

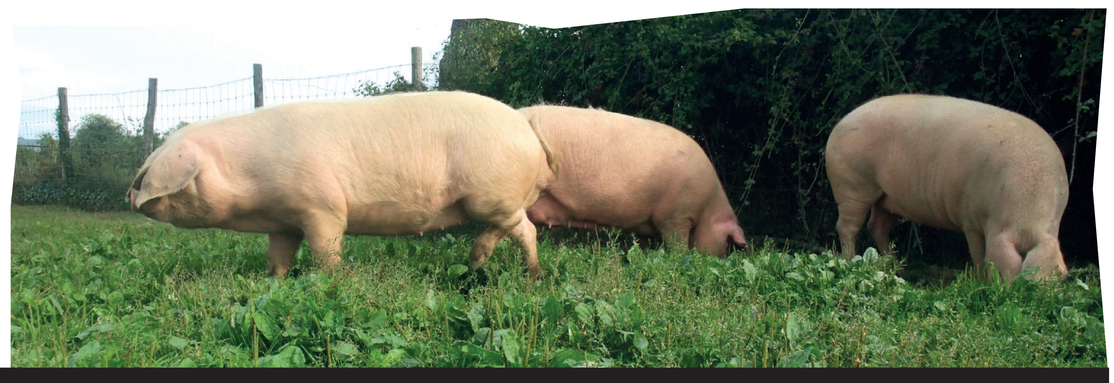

## DES SOUTIENS FINANCIERS SPÉCIFIQUES

- Prise en charge des Inséminations Animales
*(Ex : Vaches Armoricaine, Nantaise)*

- Aide à l'achat d'agnelles pour les nouveaux installés
*(Ex : Brebis Belle-Île)*

- Aide à l'achat de reproducteurs : prise en charge des frais d'élevage des veaux mâles jusqu'à l'âge de reproduction
*(Ex : Vache Nantaise)*

- Prise en charge d'analyses : Prophylaxie des Porcs Blanc de l'Ouest, identification du gène culard en Nantaise, Maraîchine et Saosnoise, identification du gène caséine alpha S1 bouc
*(Ex : Chèvre Poitevine, Chèvre des Fossés)*

- Aide à l'adhésion au contrôle laitier
*(Ex : Union Bretonne Pie Noir)*



## UN ACCOMPAGNEMENT TECHNIQUE SUR MESURE

- ***Appui à la reproduction et à la gestion génétique :***

  - Suivi génétique des élevages (Proposition de plan d'accouplement, validation de choix de taureau…)

  - Mise à disposition de reproducteurs *(Ex : Porcs Longué, Vache Maraîchine, Ane Baudet du Poitou, Cheval Trait Poitevin…)*

- ***Appui à la conduite d'élevage :***

  - **Transmission** de données technico-économiques à partir de données récoltées en fermes, de contrôles de performances…

  - **Parrainage** des nouveaux éleveurs
*(Ex : Belle-Île, Landes de Bretagne, Nantaise…)*

  - **Echanges** entre éleveurs (« Bouts d'étable » en Bretonne Pie Noir, « Fonds de bergerie » en Landes et Belle-Île…)

  - **Formations** sur des sujets techniques pour comprendre la spécificité de conduite des races locales avec des généticiens, chercheurs, vétérinaires, restaurateurs : qualité des produits, gestion du pâturage, gestion de la génétique…




## UNE DÉMARCHE DE PROMOTION COMMUNE

- Evènementiels dédiés comme la Fête de la vache Nantaise, les Journées du Patrimoine Vivant…

- Forte présence sur des manifestations comme le Salon de l'Agriculture, des foires et concours, démonstrations culinaires
*(Ex : Foire Agricole de Bordeaux, La Terre est Notre Métier (35))*

- Organisation de portes ouvertes en fermes

- Site web

- Relations presse

- Marques reconnaissants les produits et qualités des races :
Voir panneau « La valorisation de l'élevage et des produits ».




*N'hésitez plus, lancez-vous !*




avec le soutien financier de

FONDATION DE FRANCE — Région BRETAGNE — Liberté • Égalité • Fraternité RÉPUBLIQUE FRANÇAISE MINISTÈRE DE L'AGRICULTURE ET DE L'ALIMENTATION — Collectifs agro-écologiques GIEE-AEP — Région PAYS DE LA LOIRE — RÉGION Nouvelle-Aquitaine

CONSERVATOIRE DES RESSOURCES GÉNÉTIQUES cregene DU CENTRE OUEST ATLANTIQUE — CRAPAL Conservatoire des Races Animales en Pays de la Loire — RACES DE BRETAGNE