Fédération des Races de Bretagne

Union Bretonne Pie Noir



CATALOGUE DES FORMATIONS

2021

Mis à jour en janvier 2021

Modalités d'inscription

Les inscriptions aux formations sont obligatoires, et ouvertes à partir de la parution du catalogue de formations. Une invitation précisant toutes les modalités de chaque formation sera communiquée au plus tard 1 mois avant la date de formation prévue.

Vous pouvez vous inscrire par mail ou téléphone auprès de Rim Chaabouni, en précisant :

- La date et le titre de formation à laquelle vous vous inscrivez

- Si vous êtes éligibles Vivéa

  - En cas de doute sur votre éligibilité, vous devez vous procurer une attestation de régularité au fond de formation Vivea, délivrée par votre MSA ou disponible sur votre espace personnel en ligne sur le site www.msa.fr

Une confirmation d'inscription par mail vous est alors envoyée.

Si une formation est complète, vous serez prévenus dans les meilleurs délais et inscrit sur liste d'attente.

Pour chaque formation, un mail de rappel est envoyé aux personnes inscrites 3-4 jours avant la formation avec le programme détaillé et la liste des inscrits à la session pour vous permettre d'organiser éventuellement des covoiturages.

Annulation d'une formation

L'annulation d'une inscription est possible sur demande, mais pour limiter au maximum les désistements, nous vous encourageons à vous inscrire uniquement si vous êtes sûr d'être disponible de jour de la formation.

En cas de désistement 3 jours ou moins avant la date de la formation, et s'il n'est pas possible de trouver un stagiaire en remplacement, vous serez susceptible d'être tout de même facturés du prix de la formation.

Attestation de présence en formation

Sur de demande du participant, après la formation, une attestation de présence en formation peut être fournie.

Concernant les personnes en situation de handicap

Pour toute situation de handicap, merci de nous contacter au préalable par téléphone.

Mesures de prévention Covid 19

- Respect des gestes barrières et mesures de distanciation sociale
- Du gel hydroalcoolique sera à disposition dans la salle de formation
- Port du masque obligatoire



Face à la situation sanitaire et des incertitudes actuelles sur son évolution dans les mois à venir, le programme proposé pourra subir des adaptations.

Règlement intérieur et conditions générales de vente du GIE Elevages de Bretagne en libre accès sur notre site internet.

LISTE ET DATES DE FORMATION

En 2020, 3 formations ont eu lieu et ont rassemblé une quarantaine de participants. Celles-ci ont obtenu 99% de satisfaction.

Formations Fédération des Races de Bretagne

Voyage d'études – Concevoir et améliorer son laboratoire de transformation laitière en races locales bretonnes 6

Formations Union Bretonne Pie Noir

Mise à jour du standard de la race (date à préciser : février–mars 2021) 9

Développer une relation positive homme/bovin (date à préciser : été 2021) 10

Gestion des génisses (date à préciser : automne 2021) 11

Attention, la liste des formations présentées dans ce catalogue n'est pas exhaustive. Une ou plusieurs nouvelles formations pourront être proposées au cours de l'année 2021.



Formations – Fédération des Races de Bretagne

Public :

Les éleveurs professionnels et les porteurs de projet en races locales bretonnes

La Fédération des Races de Bretagne se réserve le droit de prioriser les participants en fonction des publics visés et des places disponibles.

Les places sont limitées à 15 personnes environ par journée de formation.

Inscription :

r.chaabouni@gie-elevages-bretagne.fr

02 23 48 29 06








Voyage d'études

Concevoir et améliorer son laboratoire de transformation laitière en races locales bretonnes

Public :

Les éleveurs professionnels en bovin, caprin et ovin Lait peuvent participer à cette formation.

Pré-requis :

Aucun prérequis n'est nécessaire.

Objectifs :

Etre capable de :

- concevoir et améliorer son laboratoire en fonction des activités prévues
- d'améliorer les aspects organisationnels du laboratoire
- d'évaluer les coûts (investissement et fonctionnement) d'améliorations prévues

Durée :

14h00 – 2 jours (et 1 nuit en gîte)

Contenu :

Jour 1 : 3 visites de laboratoires / jour 2 : 2 visites de laboratoire

Présentation par les éleveurs accueillant de :

- Organisation générale
- Activités réalisées (crèmerie, fromageries…)
- Conception de laboratoire de transformation laitière et matériels
- Trucs et astuces

Échanges et discussions

Différents laboratoires de transformation laitière seront visités en fonction :

- *Des transformations réalisées (crème, beurre, fromages, yaourts, glace…)*
- *De la quantité de lait transformée / transformation partielle ou totale du lait*
- *Nombre de personnes à travailler sur l'unité de transformation*
- *Méthode de conception : délégation/auto-construction*

Modalités d'évaluation :

La satisfaction et les compétences acquises par chaque stagiaire seront évaluées par la remise d'un questionnaire en fin de formation.

Date et lieu :

Date à préciser : 1ère quinzaine de février 2021

Lieu : encore à définir (Bretagne ou 44)

Logement et repas commun dans un gîte le soir du premier jour : moment convivial !



Photo du voyage d'études à Aurillac sur la transformation laitière et carnée (nov 2017)

Animation :

Rim Chaabouni, Animatrice technique à la Fédération des Races de Bretagne.

Coûts :

30€ / personne, pour les personnes qui bénéficient d'un financement Vivéa
60€/personne, pour les personnes qui ne bénéficient pas d'un financement Vivéa

Public :

Les éleveurs et les porteurs de projet en vaches Bretonne Pie Noir adhérents à l'association

L'Union Bretonne Pie Noir se réserve le droit de prioriser les participants en fonction des publics visés et des places disponibles.

Les places sont limitées à 15 personnes environ par journée de formation.

Inscriptions :

r.chaabouni@gie-elevages-bretagne.fr

02 23 48 29 06



Mise à jour du standard Bretonne Pie Noir

Prérequis :

Aucun prérequis n'est nécessaire pour participer à cette formation.

Objectifs :

Mise à jour du standard de la race

Réflexion sur les postes de pointage / description des animaux

Durée :

7h00

Contenu :

Matin : Révision et mise à jour du standard

Ateliers de réflexion animés sur les différents postes du standard de la race

Après-midi : Création d'une grille de pointage /description adaptée à la race

Ateliers de réflexion animés sur les différents postes de pointage

Date et Lieu :

Date à préciser (courant février- mars 2021)

Lieu à préciser (en fonction des participants)

Animation :

Rim Chaabouni, Animatrice technique à l'Union Bretonne Pie Noir

Méthodes pédagogiques et d'évaluation :

Exposé en salle avec présentation power point, Ateliers de co-construction animés, Echanges et discussion
La satisfaction et les compétences acquises par chaque stagiaire seront évaluées par la remise d'un questionnaire en fin de formation

Coûts :

La formation est gratuite.

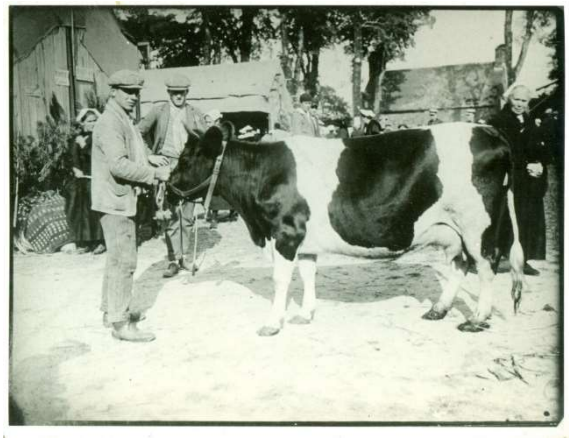

Développer une relation positive homme/bovin

Prérequis :

Aucun prérequis n'est nécessaire pour participer à cette formation.

Objectifs :

Acquérir des connaissances pour analyser sa relation avec les bovins :

Comprendre les facteurs d'influence de relation homme/bovin dans le cadre du travail, analyser et acquérir des outils de remédiation afin de manipuler les animaux en toute sécurité et en respectant le bien-être animale.

Durée :

7h00

Contenu :

Matin : S'initier aux connaissances éthologiques

Théorie sur :
- Le monde sensoriel chez les bovins
- L'apprentissage chez les bovins
- Le tempérament
- Les conditions de vie
- La notion de bien-être animal

Après-midi : Manipuler en sécurité

Travaux pratiques :
- Contenir et manipuler un bovin en sécurité et en respectant son bien-être
- Observer un troupeau, quantifier les comportements
- Observer un troupeau, comprendre la vie sociale des bovins

Date et lieu :

Date à préciser (été 2021)

Adresse : Chez Eglantine Touchais et Stéphane Galais / 12, La Claye 35120 LA BOUSSAC

Intervenant :

Stéphane Galais, Formateur indépendant reconnu dans le monde de la traction animale. Spécialiste de la relation homme-bovin.

Méthodes pédagogiques et d'évaluation :

Exposé en salle avec présentation power point, Travaux pratiques, Echanges et discussion
La satisfaction et les compétences acquises par chaque stagiaire seront évaluées par la remise d'un questionnaire en fin de formation.

Coûts :

30€ / personne

Gestion des génisses Bretonne Pie Noir

Prérequis :

Aucun prérequis n'est nécessaire pour participer à cette formation.

Objectifs :

Avoir des repères précis sur la dynamique de croissance des génisses Bretonne Pie Noir

Savoir déterminer l'âge de mise à la reproduction

Etre capable de gérer l'alimentation en fonction des objectifs de croissance et de reproduction

Manipulation des génisses pour une meilleure docilité

Durée :

7h00

Contenu :

En cours d'élaboration

Date et Lieu :

Date à préciser (automne 2021)

Adresse : Chez Eglantine Touchais et Stéphane Galais / 12, La Claye 35120 LA BOUSSAC

Animation :

Stéphane Galais, Formateur indépendant reconnu dans le monde de la traction animale. Spécialiste de la relation homme-bovin.

Rim Chaabouni, Animatrice technique à l'Union Bretonne Pie Noir

Méthodes pédagogiques et d'évaluation :

Exposé en salle avec présentation power point, Travaux pratiques, Echanges et discussion
La satisfaction et les compétences acquises par chaque stagiaire seront évaluées par la remise d'un questionnaire en fin de formation.

Coûts :

30€ / personne pour les participants éligibles Vivéa
60€ / personne pour les participants non éligibles Vivéa.