• RACE FROMENT DU LÉON •

STANDARD

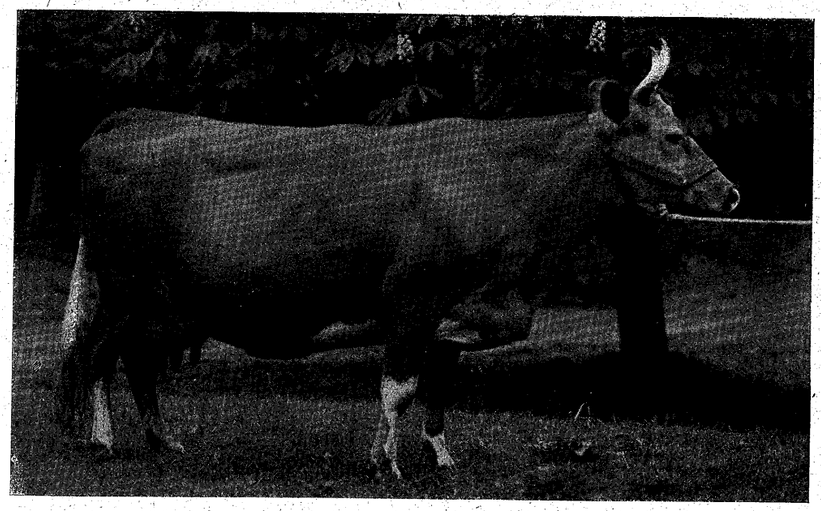

Tête fine, mais un peu longue et sèche ; yeux à fleur de tête ; chignon bas avec crête en courbe ondulée ; chevilles osseuses insérées haut, se détachant des frontaux obliquement de bas en haut et un peu d'arrière en avant ; cornes à section cylindrique ou semi-cylindrique à la base, fines, longues et contournées en lyre et quelquefois en croissant ; la face présente une légère dépression entre les orbites et divergente en avant ; les apophyses des orbites sont assez saillantes ; les os propres du chanfrein sont droits ; les branches du petit sus-maxillaire sont peu arquées en dehors, d'où une arcade incisive petite et, par suite, une petite bouche.

Encolure mince, peu ou pas de fanon.

Poitrine bien développée dans toutes ses dimensions.

Hanches larges et saillantes.

Corps assez long.

Peau fine et très souple.

Membres fins et courts.

Caractères laitiers et beurriers de premier ordre.

Pelage allant du froment clair au froment foncé avec, parfois, des taches blanches.

Le **mufle,** les **paupières** et les **muqueuses** de la bouche sont rosés et exempts de tache noire.

La race froment est eumétrique, longiligne, à profil droit.