• RACE BRETONNE PIE-NOIRE •

STANDARD

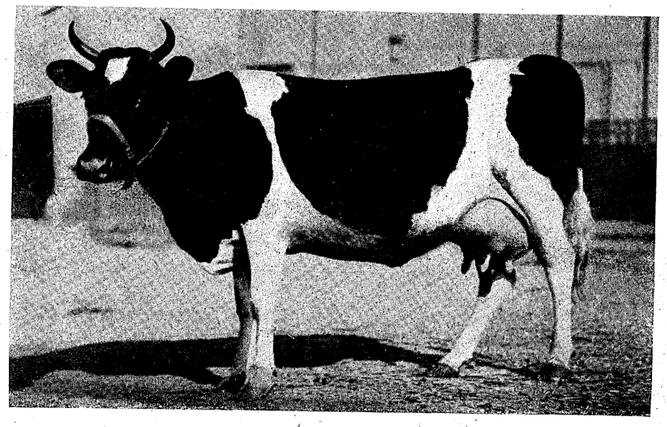

Tête petite à profil rectiligne, front étroit, orbites saillantes de face, naseaux bien ouverts. Cornes blanches à la base, noirâtres au sommet, de section cylindrique, implantées obliquement. Oreilles petites, dressées, très mobiles. Yeux noirs et très vifs.

Encolure mince, assez longue chez la vache, plus épaisse chez le taureau. Fanon très réduit.

Tronc allongé, dos droit, poitrine profonde et bien descendue, côte ronde, bassin large, croupe horizontale, cuisses musclées.

Queue fine et longue, sans crosse proéminente au point d'insertion.

Membres très fins, nerveux, à articulation bien nettes, aplombs réguliers, onglons clairs.

Peau très souple et onctueuse au toucher.

Poil très fin et brillant.

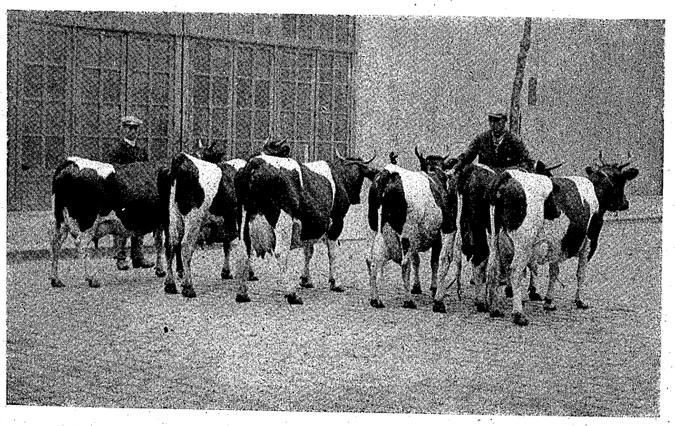

Pelage pie-noir, avec triangle en tête, écharpe et ceinture nettement délimitées, noir dominant, partie libre des membres blanche, ainsi que la partie inférieure de la queue avec son toupillon. Mufle noir. Bourses et pis complètement clairs.

Pis très développé, parfaitement attaché et irrigué, très élastique.

• RACE BRUNE DES

ST

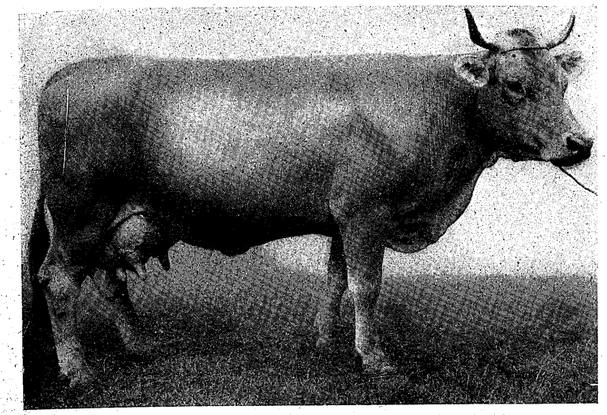

Robe gr
vant var
et du br
ardoisé
clair, pr
des mer
postérieu
même l
pointe
généra!e
nuance
les pelo

cessaire dans les manteaux à bonne couleur. Les taches blanches so
dans la région inférieure de l'abdomen.

Tête courte et légère ; cornes courtes, légères, bien plantées, blanches
elles peuvent être aussi veinées ou striées, ou même, à la rigueur,
modérément saillants et doux ; oreilles grosses, bien détachées de
doit présenter une surface plane avec légère dépression ; chanfrein cou
bouche large; branches des sous-maxillaires écartées.

Encolure courte, vigoureuse, mais non massive ; fanon moyennement
et souple.

Tronc : poitrine longue, large et profonde, côtes bien arrondies; des
de la queue fine et bien plantée, ne dépassant pas la ligne de la cro
avant. Cuisses larges et pleines ; périnée ou entre-fesses bien garni,
avoir de la « culotte ».

Membres écartés et bien d'aplomb, avant-bras et jambes longs et larges; canons et paturons courts; onglons noirs.

Peau souple, finement plissée à l'encolure, légère au fanon.

Mamelles développées également, recouvertes d'une peau fine et souple. Veines lactées très apparentes.

