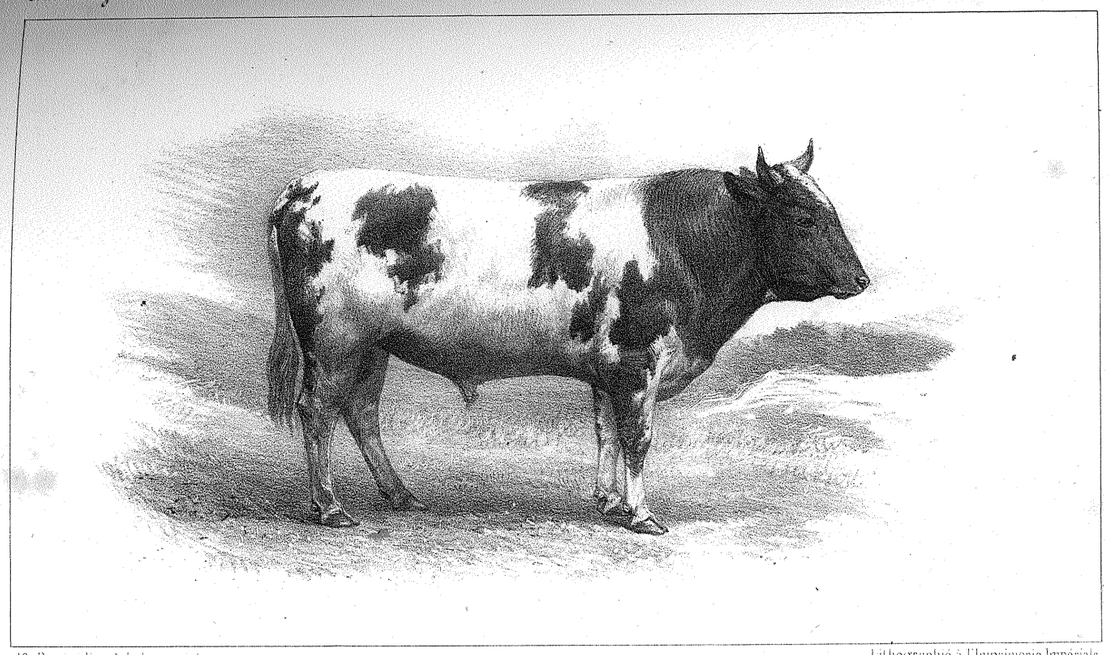

19. Dessiné d'après le daguerréotype. Lithographié à l'Imprimerie Impériale

Taureau de race Bretonne, âgé de 24 mois, présenté par Mr. Louis de Kerjegu, Directeur de la Ferme-Ecole de Trévarez (Finistère).

1er Prix de la 2e catégorie de la 1re classe. Mâles. Race Bretonne à l'exclusion de tout croisement.

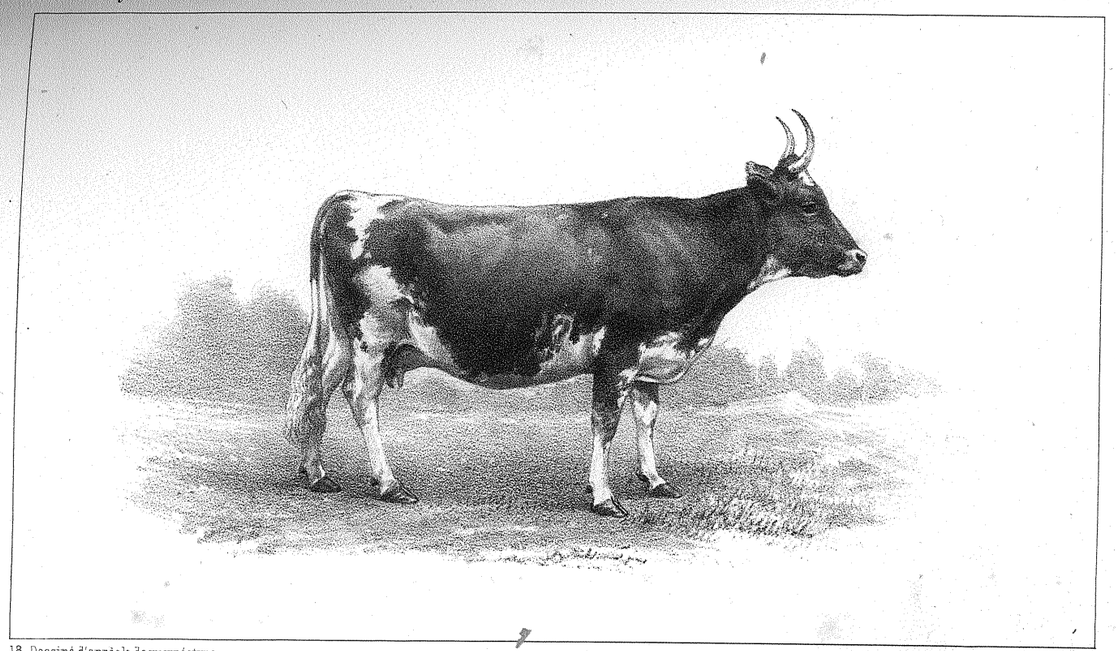

18. Dessiné d'après le daguerréotype. Lithographié à l'Imprimerie Impériale.

Vache Bretonne, âgée de 7 ans, présentée par M. Moriy, à Caen (Calvados).

1er Prix de la 2e catégorie de la 1re classe.—Races françaises diverses, pures ou croisées.

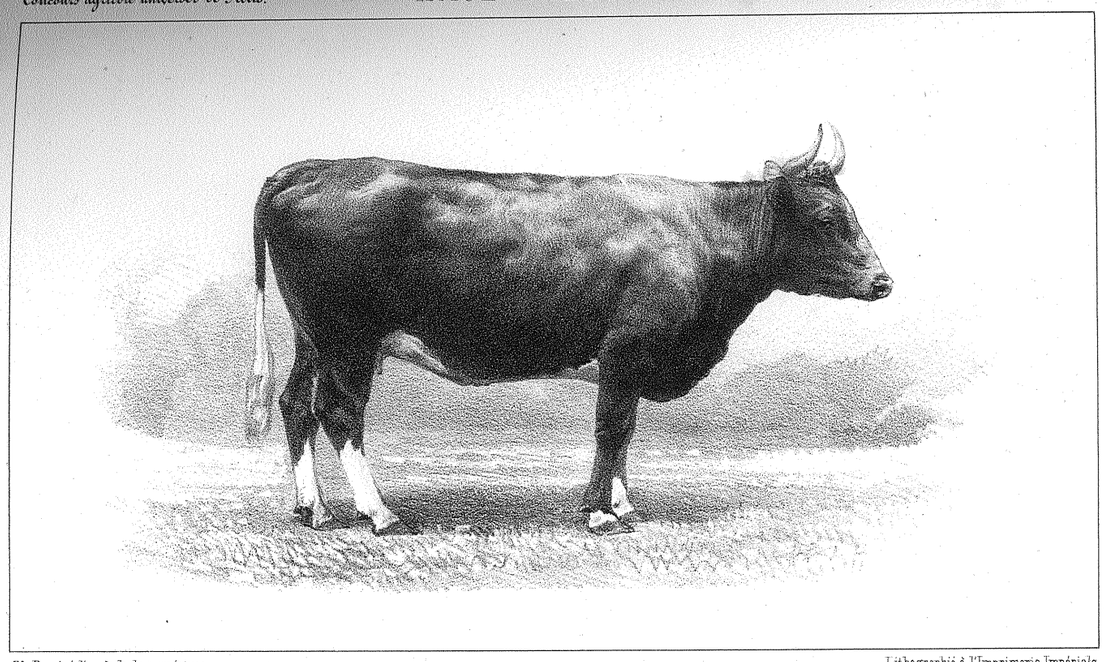

76. Dessiné d'après le daguerréotype. Lithographié à l'Imprimerie Impériale.

Vache Bretonne, âgée de 5 ans, présentée par M. L. de Kerjégu, Directeur de la Ferme-École de Trégarez (Finistère).

1er Prix de la 12e catégorie de la 1re section de la 1re classe.—Femelles.—Race Bretonne pure.

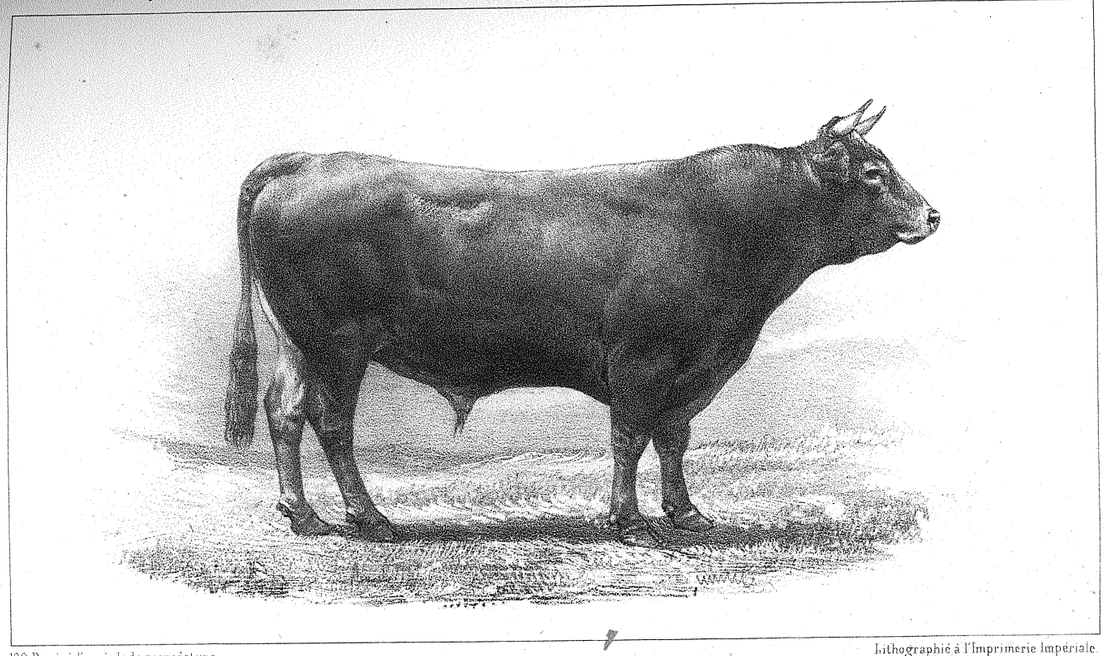

100 Dessiné d'après le daguerréotype. Lithographié à l'Imprimerie Impériale.

Taureau de race Bretonne, âgé de 5 ans, présenté par M. le Comte de Champagny, à Lozar (Morbihan).

1er Prix de la 9e catégorie de la 1re classe de la 2e section.—Mâles.—Races françaises diverses.