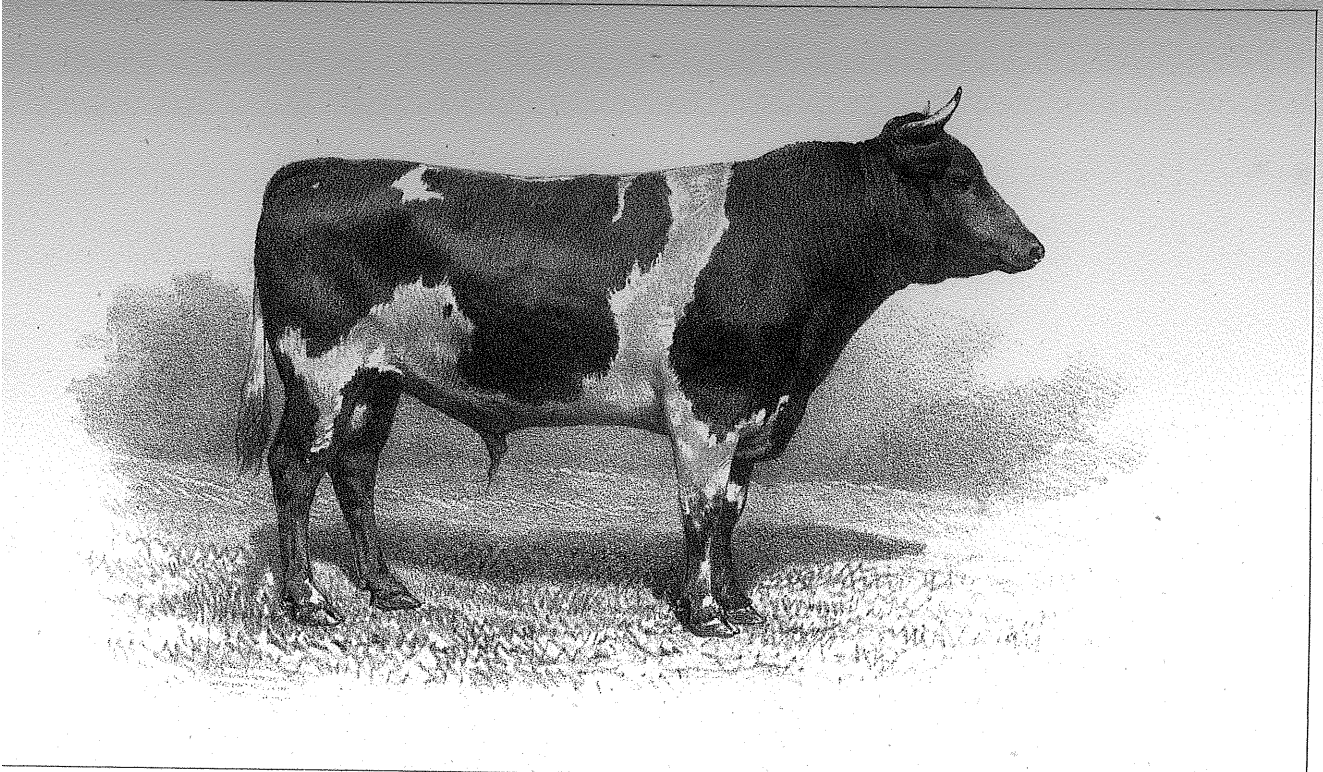

…ssiné d'après le daguerréotype. Lithographié à l'Imprimerie Impériale.

Taureau Breton, âgé de 42 mois, présenté par M. Malingié, Directeur de la Ferme-école de la Charmoise (Loir-et-Cher).

1er Prix de la 2e catégorie de la 1re classe.—Races françaises diverses, pures ou croisées entre elles.